CARL REMIGIUS MEDICAL SCHOOL

Entdecke dein Studium

Medizin- und Pflegepädagogik (B.A.)

Hier kommen deine persönlichen Infos

INHALTSVERZEICHNIS

3 WILLKOMMEN AN DER CARL REMIGIUS MEDICAL SCHOOL
4 DEIN STUDIUM FÜR DIE WELT VON MORGEN
5 POTENZIALE ENTDECKEN UND ENTFALTEN
6 DEIN STUDIUM: MEDIZIN- UND PFLEGEPÄDAGOGIK (B.A.)
10 DEIN STUDIUM ZUM AN- UND WEITERKOMMEN
12 FINANZIERUNGSMÖGLICHKEITEN
15 IMPRESSUM

WILLKOMMEN AN DER CARL REMIGIUS MEDICAL SCHOOL

Mit dem Studium beginnt ein neuer Lebensabschnitt voll neuer Erfahrungen und Möglichkeiten. Und dafür ist die Carl Remigius Medical School genau der richtige Ort. Ein Platz, der dir eine exzellente Ausbildung bietet und stark macht für die Herausforderungen, die im Berufsleben auf dich warten. Der Freiraum für deine persönliche Entwicklung schafft, diese begleitet und unterstützt. An dem Vielfalt und Einzigartigkeit geschätzt und gefördert werden. Der Zugehörigkeit und eine starke Gemeinschaft bietet. Kurzum: Die Carl Remigius Medical School ist

DEIN GREAT PLACE TO GROW.

Wo auch immer du gerade stehst, welche Ambitionen du verfolgst oder wo es für dich einmal beruflich hingehen soll: An der Carl Remigius Medical School erhältst du alles, was du für dein persönliches Wachstum benötigst.

DEIN STUDIUM FÜR DIE WELT VON MORGEN

Seit Jahrzehnten übernehmen wir gemeinsam mit unseren Student:innen und Absolvent:innen gesellschaftliche Verantwortung. Ob in der Notfallmedizin oder in neuen Berufszweigen wie Physician Assistance, Medizin- und Pflegepädagogik oder Krisen- und Notfallmanagement – unsere Studiengänge und Fortbildungen orientieren sich an aktuellen und zukünftigen Anforderungen für Fachkräfte des Gesundheitswesens. So bilden wir schon heute die Expert:innen von morgen aus.

Bereits unser Namensgeber Carl Remigius lebte die Einheit von Forschung, Lehre und Praxis vor und gab dieses Motiv an seine Studierenden weiter. Sein außerordentliches Engagement für Wissenschaft und Gesellschaft, sein klares Commitment für die Bildung und sein Gespür für Zukunftsthemen prägen bis heute die Bildungsunternehmen, die in seiner Tradition stehen – so auch die Carl Remigius Medical School.

175 Jahre Bildungstradition

6 Standorte

12 Studiengänge

6 Fortbildungen

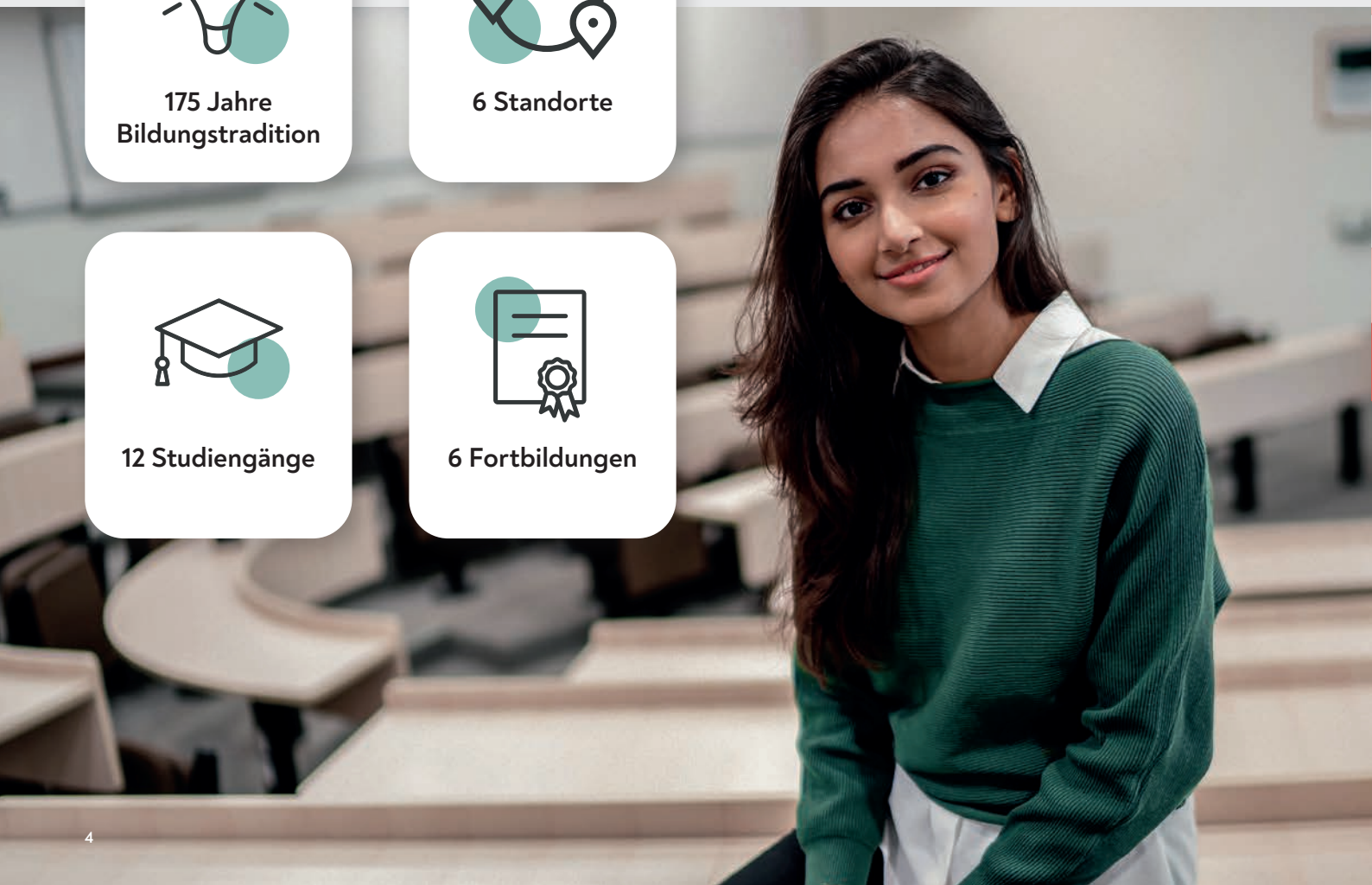

POTENZIALE ENTDECKEN UND ENTFALTEN

Alle Studierenden bringen ihre einzigartigen Talente mit. An der Carl Remigius Medical School fördern wir diese Talente aktiv und bieten Raum, um Potenziale zu entfalten. Denn wir sind uns sicher: Keine Investition lohnt sich mehr.

Das Zusammenspiel von Lehre, Forschung und Praxis steht im Zentrum unseres Bildungskonzepts. Du erhältst eine akademische Ausbildung auf höchstem Niveau, in der du dein theoretisches Fachwissen stetig im Anwendungskontext testest und erweiterst. So baust du die Kompetenzen auf, mit denen du in Unternehmen und Organisationen verantwortungsvolle Aufgaben übernehmen und unsere Zukunft mitgestalten kannst.

88%

unserer berufstätigen Absolvent:innen haben spätestens 3 Monate nach dem Abschluss einen Job*

90%

90 % unserer Absolvent:innen haben ihr Studium in Regelstudienzeit abgeschlossen*

*Ergebnis einer Absolventenbefragung

MEDIZIN- UND PFLEGEPÄDAGOGIK (B.A.)

Du arbeitest bereits in einem geregelten Gesundheitsfachberuf und möchtest nun dein Wissen an die nächste Generation von Fachkräften weitergeben? Mit dem Bachelorstudium der Medizin- und Pflegepädagogik (B.A.) bereitest du dich auf wichtige pädagogische Aufgaben für dein Fachgebiet vor.

Ausgebildete Lehrkräfte für Weiterbildungen, Studiengänge und Berufsfachschulen, die sowohl Expert:innen auf ihrem Fachgebiet sind als auch Know-how der modernen und digitalen Lehre haben, werden für den Unterricht der Zukunft immer wichtiger. Ob im Bereich der Pflege, Notfallmedizin, in der Therapie oder in den medizinischen Technologien: Mit diesem Studium wirst du pädagogisch-wissenschaftliche Fachkraft in der Berufspädagogik.

MEHR ZUR FINANZIERUNG HINTEN IN DER BROSCHÜRE

AUF EINEN BLICK

AKKREDITIERT

ABSCHLUSS:
BACHELOR OF ARTS

CREDIT POINTS:
180 ODER 210

STUDIENDAUER:
7 ODER 8 SEMESTER*

STUDIENSTART:
WINTERSEMESTER

STUDIENFORMAT:
BERUFSBEGLEITEND

SPRACHE:
DEUTSCH

STANDORTE:
FRANKFURT AM MAIN, IDSTEIN, HANNOVER, DÜSSELDORF, LEIPZIG**

GEBÜHREN:
445 € MONATLICH

* Deine Vorerfahrung wird auf das erste und zweite Semester angerechnet
** Der Studiengang startet in Leipzig erstmalig im Wintersemester 2023/2024, vorbehaltlich der bereits beantragten Genehmigung des Sächsischen Staatsministeriums für Wissenschaft, Kultur und Tourismus.

WORUM GEHT'S IM STUDIUM?

Im Studiengang Medizin- und Pflegepädagogik (B.A.) erhältst du fachwissenschaftliches, pädagogisches und didaktisches Fachwissen. Du erwirbst umfassende Basiskenntnisse zur Gestaltung von Lehr- und Lernveranstaltungen und beschäftigst dich intensiv mit der Unterrichtsplanung und weiteren relevanten Bereichen der Pädagogik und Didaktik.

In das Studium ist eine Praxisphase integriert, in der du Hospitationen durchführst und dein neu erworbenes pädagogisches Wissen direkt praktisch anwendest. So kannst du Methoden der digitalen Lehre selbst umsetzen und erfährst, wie du Fachkenntnis in der Lehre sinnvoll und zielführend vermitteln kannst.

Je nach deiner Vorbildung, wählst du einen Schwerpunkt, sodass du dich wissenschaftlich und didaktisch gezielt auf die Ausbildung junger Fachkräfte in deinem eigenen Berufsfeld vorbereitest.

Die Schwerpunkte sind:

- Notfallpädagogik
- Berufspädagogik medizinische Technolog:innen

In den Studienschwerpunkten steht ein berufsspezifischer Blick beispielsweise auf Themen der Berufspädagogik und Berufsfelddidaktik sowie der Professionsbildung und Grundlagen im Berufsfeld im Mittelpunkt.

Du hast bereits Erfahrungen in der Lehre? Diesen Studiengang kannst du auch mit Praxissemester studieren und dir auf Antrag deine bereits erbrachten Lehrstunden anrechnen lassen. Du sammelst erste Erfahrungen im pädagogischen Arbeitsfeld und schließt dein Studium mit 210 CP ab.

UND NACH DEM ABSCHLUSS?

Nach deinem Studium der Medizin- und Pflegepädagogik (B.A.) kannst du in der Erwachsenenbildung tätig werden. Hierzu gehören edukative Arbeitsfelder wie:

- Ausbildung von Gesundheitsfachkräften
- Prävention
- Beratung von Patient:innen und Angehörigen

Du kannst auch in Bachelorstudiengängen der Gesundheitsberufe als Dozent:in oder bei privaten und kommunalen Projekten tätig werden. Als Medizinpädagog:in oder Pflegepädagog:in konzipierst und planst du Unterrichtseinheiten und führst diese selbstständig durch.

Die Anforderungen für die Lehrgenehmigung an Berufsfachschulen unterscheiden sich regional. Erkundige dich bei Interesse bei deinem zuständigen Schulamt.

„Ein akademischer Titel macht noch keinen Lehrer – Medizinpädagoge zu sein bedeutet, komplexe medizinische Themen für Lernende nachvollziehbar aufzubereiten und adressatengerecht zu vermitteln. Das Studium der Medizinpädagogik bietet hierfür sowohl das notwendige medizinische Wissen als auch die erforderlichen didaktischen Ansätze. Seien Sie ein Teil derjenigen, die junge Menschen zu Fachkräften in den Gesundheits- und Pflegeberufen ausbilden und damit einen wichtigen Beitrag für unsere Gesellschaft leisten."

Prof. Dr. rer. physiol.Thomas Wolf
Studiendekan Fachbereich Gesundheit & Soziales

STUDIENVERLAUFSPLAN - 180 ECTS

1. SEMESTER & 2. SEMESTER

Einstufungsprüfung	55 CP
	55 CP

3. SEMESTER

Erziehungswissenschaften	5 CP
Allgemeine Didaktik	5 CP
Gesundheitsmodelle und -theorien	5 CP
Wissenschaftliches Arbeiten	5 CP
Professionsbildung - rechtliche Grundlagen beruflicher Tätigkeiten im Gesundheitswesen	5 CP
	25 CP

4. SEMESTER

Unterrichtsplanung und Analyse	5 CP
Psychologie im Lehrerberuf	5 CP
Methoden naturwissenschaftlich orientierter Empirie	5 CP
Grundlagen und Konzepte im Bereich Arbeits- und Gesundheitsschutz	5 CP
Interprofessionelles Arbeiten	5 CP
	25 CP

5. SEMESTER

Leistungsmessung und Beurteilung	5 CP
Berufsfelddidaktik	5 CP
Evidenzbasierung als Ziel und Prinzip	5 CP
Sozialwissenschaften und Reflexionskompetenz	5 CP
Fach- & Bezugswissenschaften	5 CP
	25 CP

6. SEMESTER

Mediendidaktik & E-Learning	5 CP
Berufspädagogik	5 CP
Forschungsstudien für berufsrelevante Unterrichtsthemen	5 CP
Gesundheits- und Versorgungsforschung	5 CP
Epidemiologie	5 CP
	25 CP

HIER SIEHST DU EXEMPLARISCH DEN VERLAUF DES STUDIUMS OHNE PRAXISSEMESTER.

7. SEMESTER

Schulpraktisches Studium	10 CP
Abschlussprüfung	15 CP
	25 CP

INSGESAMT 180 CP

CP = Credit Points

SCHRITT FÜR SCHRITT – DEIN WEG ZU UNS

ZULASSUNGSVORAUSSETZUNGEN

Um das berufsbegleitende Studium der Medizin- und Pflegepädagogik (B.A.) aufnehmen zu können, benötigst du eine Hochschulzugangsberechtigung sowie eine abgeschlossene Ausbildung in einem geregelten Gesundheitsfachberuf. Darüber hinaus musst du eine Äquivalenzprüfung zur Anrechnung deines Vorwissens bestehen.

Weitere Informationen zur Zulassung findest du unter carl-remigius.de.

BEWERBUNGSPROZESS

ONLINE-BEWERBUNG

- Bewerbung über unser Online-Formular
- Zugang zum Upload-Bereich für Bewerbungsunterlagen

ÄQUIVALENZPRÜFUNG

- Einstufungsprüfung zur Anrechnung bereits erworbener Kenntnisse für das erste und zweite Semester

FEEDBACK

- Telefonisches Feedbackgespräch am Folgetag

IMMATRIKULATION

- Versand des Studienvertrages
- Studienplatzgarantie (zeitlich begrenzt)
- Start des Studiums

DEIN STUDIUM ZUM AN- UND WEITERKOMMEN

Willst du raus und eine neue Stadt entdecken? Oder fühlst dich wohl da, wo du bist, und möchtest am liebsten ganz in der Nähe studieren? Wo es dich auch hinzieht: Die Carl Remigius Medical School hat deutschlandweit sechs Standorte und damit ganz bestimmt den passenden Studienort für dich.

Finde den Ort für dein Studium zum An- und Weiterkommen. Entdecke deinen Campus im Standortnetzwerk der Carl Remigius Medical School.

Und wenn du mal Lust auf einen Tapetenwechsel hast, ist das kein Problem. Denn du kannst während des Studiums an einen anderen Hochschulstandort wechseln und dort weiterstudieren , wenn dein Wunschstudium dort angeboten wird..

DEIN STUDIUM ZUM AN- UND WEITERKOMMEN

Hast du dich für einen Campus entschieden?
Dann herzlich willkommen! Hier hast du die besten Bedingungen, um dich fachlich und persönlich weiterzuentwickeln.

Schau auch mal über den Tellerrand hinaus und nutze StudyPLUS, unser umfangreiches Angebot für deine Persönlichkeits- und Karriereentwicklung.

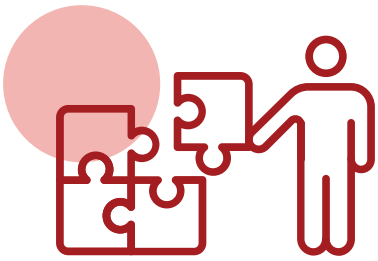

CAREER DEVELOPMENT

Vielleicht weißt du schon, in welchem Job du später einmal arbeiten willst und welche Skills du dafür brauchst. Vielleicht willst du mit deinem Studium aber auch erstmal eine grobe Richtung einschlagen und dich später für einen konkreten Berufsweg entscheiden. Beides ist okay!
Und genau dabei unterstützt dich unser Career Development unter anderem mit

- Workshops zur Berufsorientierung
- Sprach- und IT-Kursen
- Bewerbungs- und Skill Trainings
- einer Stellenbörse, zum Beispiel für Praktika

COMMUNITY

Wenn du an der Carl Remigius Medical School ankommst, wirst du schnell merken: Hier erwartet dich eine offene und starke Gemeinschaft.
Das Campusleben ist bunt und vielfältig. Bei Events wie Campusfesten, Ersti-Rallyes und vielem mehr lernst du deine Mitstudierenden schnell besser kennen und knüpfst Freundschaften fürs Leben.

Über unseren Gründungshub, das Pioneer Lab, und unser Talent- und Alumni-Netzwerk kannst du zudem an Networking-Veranstaltungen und anderen exklusiven Events teilnehmen.
Tausche dich dabei mit Branchen-Insidern aus und knüpfe erste berufliche Kontakte.

INTERNATIONAL OFFICE

Das Studium ist die perfekte Zeit, um neue Orte kennenzulernen – und die dürfen manchmal auch etwas weiter wegliegen, oder? Wenn du während des Studiums Zeit im Ausland verbringen möchtest, hat unser International Office viele Optionen für dich: vom Auslandssemester über Sprachkurse bis hin zu Business Exkursionen.

FINANZIERUNGSMÖGLICHKEITEN

Es gibt zahlreiche Möglichkeiten für eine Studienfinanzierung. Ein paar der gängigsten stellen wir dir kurz und kompakt vor.

BAFÖG

Wer in Vollzeit studiert, hat grundsätzliche Anspruch unabhängig davon ob in Präsenz oder im Fernstudium, auf Förderung nach dem Bundesausbildungsförderungsgesetz (BAföG). Jeder BAföG-Antrag wird individuell geprüft, denn auch Einkommen, Alter, Ausbildungen und Staatsangehörigkeit entscheiden mit über eine Förderung.

Auf meinBafög.de kannst du den Antrag schnell und unkompliziert ausfüllen. Erstellung und Prüfung des Antrags sind kostenfrei, erst wenn du ihn abschickst, wird eine Gebühr fällig. Dank unserer Kooperation mit meinBafög.de ist diese für unsere Studierenden vergünstigst. Wenn du deinen Antrag einreichst und kein BAföG erhältst, kannst du dir die Gebühr zurückerstatten lassen.

STIPENDIUM

Stipendien zur Studienfinanzierung werden beispielsweise von Stiftungen angeboten. Für jedes Stipendium gelten andere Voraussetzungen und es gibt unterschiedliche Fördersummen. Ob du als Stipendiat:in in Frage kommst, erfährst du bei den Förderwerken direkt.

Auch die Hochschule Fresenius bietet Studierenden Stipendien an, darunter das Deutschlandstipendium. Bitte informiere dich zu den Vergaberichtlinien auf unserer Website oder bei der Studienberatung.

BILDUNGSFONDS

Ein Bildungsfond basiert auf dem Modell des Umgekehrten Generationenvertrages (UGV). Dabei werden die Studiengebühren nachgelagert und einkommensabhängig finanziert.
So kann jede:r ohne die finanzielle Belastung durch Studiengebühren und unabhängig vom persönlichen finanziellen Hintergrund studieren. Wesentliches Merkmal ist, dass Studierende nach dem Hochschulabschluss und ab Erreichen des Mindesteinkommens mit den Rückzahlungen neuen Studierenden das Studium ermöglichen.
Mehr zum Brain Capital Bildungsfonds findest du unter www.hs-fresenius.braincapital.de.

STUDIENKREDIT

Studienkredite werden beispielsweise von der KfW angeboten. Nicht alle gelten in ganz Deutschland – prüfe daher, ob das jeweilige Darlehen für dich in Frage kommt und wie die Bedingungen sind. In der Regel wird ein fester Zinssatz für die Rückzahlung nach dem Studienabschluss festgelegt. Es gibt flexible Lösungen, die zu unterschiedlichen Lebens- und Studiensituationen passen. Eine erste Anlaufstelle hierfür kann deine Bank oder Sparkasse sein.

ARBEITGEBERFÖRDERUNG

Signalisiere deinem Arbeitgeber, dass du dich fortbilden möchtest, um auch bei der Arbeit mehr Verantwortung zu übernehmen oder dich fachlich zu spezialisieren. Fachkräfte sind sehr gefragt, sodass immer mehr Unternehmen oder Institutionen dazu übergehen, die eigenen Angestellten zu fördern. Erfrage bei deinem Arbeitgeber, ob beispielsweise eine (teilweise) Übernahme der Studiengebühren oder Bildungsurlaub möglich ist.

NEBENJOB

Nebenjobs für Studierende sind meist Werkstudent:innen-Stellen oder Minijobs auf 520-Euro-Basis. Offene Stellen findest du zum Beispiel in speziellen Jobportalen oder auf unserer exklusiven Online-Plattform StudyPLUS.

Werkstudent:innen sind in Unternehmen häufig sehr beliebt. Sie übernehmen Aushilfstätigkeiten, aber auch anspruchsvollere Aufgaben. So kannst du neben dem Studium erste relevante Berufserfahrung sammeln. Durch das Werkstudentenprivileg darfst du bis zu 20 Stunden wöchentlich arbeiten, ohne eine eigene Kranken- und Pflegeversicherung zahlen zu müssen. Bei einem Minijob auf 520 €-Basis arbeitest du in der Regel bis zu 10 Stunden pro Woche und hast keine Abgaben.

Wenn du dir einen Nebenjob suchen willst, informiere dich daher wie es mit Versicherungen, Arbeitszeit und Gehalt aussieht. Wie hoch deine monatlichen Einnahmen sein dürfen, ohne dass du dich selbst versichern musst, erfährst du auch bei deiner Krankenversicherung.

TREUERABATT

Nach Abschluss eines Bachelorstudiums oder einer Aus- und Weiterbildung an der Carl Remigius Medical School oder den Ludwig Fresenius Schulen erhältst du bei einem Bachelor- oder Masterstudium 10 Prozent Rabatt auf die gesamten Studiengebühren. Wenn du bereits 80 Prozent der Leistungen deines Bachelorstudiums erlangt hast, kannst du vorzeitig in einen Masterstudiengang wechseln. In diesem Fall sind ab Beginn des Masterstudiums nur die Mastergebühren zu entrichten, nicht mehr die des Bachelorstudiums.

GESCHWISTERRABATT

Geschwistern von immatrikulierten oder ehemaligen Studierenden oder Schüler:innen gewähren wir einen Geschwisterrabatt in Höhe von 10 Prozent für die Dauer ihres ersten Studiums oder ihrer ersten Ausbildung.

Für mehr Infos besuche unsere Website oder vereinbare einen persönlichen Termin mit unserer Studienberatung.

NOCH FRAGEN?

DEINE PERSÖNLICHE BERATUNG

DR. MATTHIAS DEUßER
Studienberater Carl Remigius Medical School

STUDIENBERATUNG
Telefon: 0800 7245 179
E-Mail: beratung@carl-remigius.de
www.carl-remigius.de

IMPRESSUM:
Hochschulen Fresenius gemeinnützige Trägergesellschaft mbH
Limburger Straße 2
65510 Idstein

Vertreten durch Geschäftsführung:
Prof. Dr. Tobias Engelsleben, Matthias Martin

KONTAKT:
TELEFON: 0800 7245179
E-Mail: beratung@carl-remigius.de

REGISTEREINTRAG:
Registergericht: Wiesbaden
Registernummer: HRB 19044

UMSATZSTEUER-ID:
Umsatzsteuer-Identifikationsnummer gemäß §27a
Umsatzsteuergesetz: DE196697659

AUFSICHTSBEHÖRDE FÜR DIE HOCHSCHULEN FRESENIUS GEMEINNÜTZIGE TRÄGERGESELLSCHAFT MBH:
Hessisches Ministerium für Wissenschaft und Kunst

HERAUSGEBERIN:
Hochschulen Fresenius gemeinnützige Trägergesellschaft mbH
Limburger Straße 2
65510 Idstein

Änderungen und Irrtümer vorbehalten

175 YRS Next Generation Education Since 1848

AKKREDITIERT DURCH:

SYSTEM AKKREDITIERT Akkreditierungsrat

WR | WISSENSCHAFTSRAT

ZERTIFIZIERUNGEN:

QUALITÄTSMANAGEMENT CERTQUA ZERTIFIZIERT NACH DIN EN ISO 9001

NACHHALTIG GEDRUCKT:

FSC www.fsc.org RECYCLED Papier aus Recyclingmaterial FSC® C106855

KOMM, WIE DU BIST.